MIEJSCOWY PLAN ZAGOSPODAROWANIA PRZESTRZENNEGO GMINY SIENNICA, DLA OBSZARU W GRANICACH ADMINISTRACYJNYCH MIEJSCOWOŚCI: BESTWINY, LASOMIN, KĄTY, DŁUŻEW, WÓLKA DŁUŻEWSKA, MAJDAN, NOWY STAROGRÓD, STAROGRÓD

RYSUNEK PLANU

SKALA 1 : 2 000

0 100 200 300m

ZAŁĄCZNIK NR . . DO UCHWAŁY NR . . . . . .
RADY GMINY W SIENNICY Z DNIA . . . . . .

OZNACZENIA OBOWIĄZUJĄCE:

- GRANICA OBSZARU OBJĘTEGO PLANEM
- LINIE ROZGRANICZAJĄCE TERENY O RÓŻNYM PRZEZNACZENIU I O RÓŻNYCH ZASADACH ZAGOSPODAROWANIA
- NIEPRZEKRACZALNE LINIE ZABUDOWY

PRZEZNACZENIE TERENÓW:

- MN TERENY ZABUDOWY MIESZKANIOWEJ JEDNORODZINNEJ
- RM TERENY ZABUDOWY ZAGRODOWEJ
- ML TERENY ZABUDOWY REKREACJI INDYWIDUALNEJ
- U TERENY ZABUDOWY USŁUGOWEJ
- UO TERENY ZABUDOWY USŁUGOWEJ - USŁUGI OŚWIATY
- UK TERENY ZABUDOWY USŁUGOWEJ - USŁUGI SAKRALNE
- US TEREN USŁUG SPORTU I REKREACJI
- P TERENY ZABUDOWY PRODUKCYJNEJ, MAGAZYNOWEJ, SKŁADOWEJ I LOGISTYCZNEJ ORAZ PRZETWÓRSTWA
- PE TEREN POWIERZCHNIOWEJ EKSPLOATACJI KRUSZYWA NATURALNEGO
- ZL TERENY LASÓW I ZADRZEWIEŃ
- ZLZ TERENY ZALESIEŃ
- ZPU TERENY ZIELENI URZĄDZONEJ - ZESPOŁY PARKOWO - DWORSKIE
- ZC TEREN CMENTARZA
- R TERENY UPRAW POLOWYCH
- RL TERENY ŁĄK I PASTWISK
- WS TEREN WÓD POWIERZCHNIOWYCH ŚRÓDLĄDOWYCH

TERENY DRÓG:

- KDZ TERENY DRÓG PUBLICZNYCH KLASY ZBIORCZEJ
- KDL TERENY DRÓG PUBLICZNYCH KLASY LOKALNEJ
- KDD TERENY DRÓG PUBLICZNYCH KLASY DOJAZDOWEJ
- KDW TERENY DRÓG WEWNĘTRZNYCH

POZOSTAŁE:

- GRANICA NADWIŚLAŃSKIEGO OBSZARU CHRONIONEGO KRAJOBRAZU
- SPECJALNY OBSZAR OCHRONY SIEDLISK DOLINA ŚRODKOWEGO ŚWIDRA (OBSZAR NATURA 2000)
- REZERWAT ŚWIDER WRAZ Z OTULINĄ
- REZERWAT WÓLCZAŃSKA GÓRA WRAZ Z OTULINĄ
- ISTNIEJĄCE POMNIKI PRZYRODY
- OBIEKTY WPISANE DO EWIDENCJI ZABYTKÓW
- OBIEKTY I OBSZARY WPISANE DO REJESTRU ZABYTKÓW
- STREFA "A" - STREFA ŚCISŁEJ OCHRONY KONSERWATORSKIEJ
- STREFA "B" - OCHRONY ZACHOWANYCH ELEMENTÓW ZABYTKOWYCH
- STREFA "E" - OCHRONY EKSPOZYCJI ZESPOŁU ZABYTKOWEGO
- STREFA "K" - OCHRONY KRAJOBRAZU
- GRANICE OBSZARU ODDZIAŁYWANIA OD CMENTARZA
- STANOWISKA ARCHEOLOGICZNE: "OW"
- STREFA "W" ŚCISŁEJ OCHRONY KONSERWATORSKIEJ ZABYTKÓW ARCHEOLOGICZNYCH
- STREFA "OWO" - OCHRONY STANOWISK ARCHEOLOGICZNYCH
- OBSZAR SZCZEGÓLNEGO ZAGROŻENIA POWODZIĄ
- LINIA ELEKTROENERGETYCZNA 110 kV WRAZ ZE STREFĄ ODDZIAŁYWANIA

OZNACZENIA INFORMACYJNE:

- GRANICA GMINY
- GRANICE SOŁECTW
- OBSZARY WYSTĘPOWANIA ZŁÓŻ KRUSZYWA NATURALNEGO
- GRANICA TERENU GÓRNICZEGO "STAROGRÓD V" (ZWIESIOWY)
- MASZTY TELEFONII KOMÓRKOWEJ

WYKIS ZE ZMIANY STUDIUM UWARUNKOWAŃ I KIERUNKÓW ZAGOSPODAROWANIA GMINY SIENNICA UCHWAŁA NR XXXII/ 240,2014 RADY GMINY SIENNICA Z DNIA 28.06.2014 r.

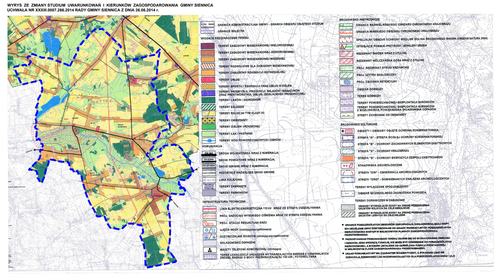

- GRANICA MIEJSCOWEGO PLANU ZAGOSPODAROWANIA PRZESTRZENNEGO

RYSUNEK PLANU SPORZĄDZONO NA KOPII CYFROWEJ MAPY POZYSKANEJ Z GMINY (PROTOKÓŁ PRZEKAZANIA z 29 lipca 2015 r.)

TEREN	
GEODETA UPRAWNIONY	
GEODEZJA I KARTOGRAFIA Sp. z o.o. ul. Kościuszki 1, 80-350 Kolbudy, tel. 58 681 00 00, www.geodezja-kartografia.pl, e-mail: biuro@geodezja-kartografia.pl, NIP 5862300000, REGON 220396000, KRS 0000313000, Sąd Rejonowy Gdańsk-Północ, VII Wydział Gospodarczy Krajowego Rejestru Sądowego, kapitał zakładowy 5 000 000 zł	
Geodeta uprawniony: Sławomir Ciesielski	Nr ewidencyjny: 1/0/2/2/2