WYKIS ZE ZMIANY STUDIUM UWARUNKOWAŃ I KIERUNKÓW ZAGOSPODAROWANIA GMINY SIENNICA
UCHWAŁĄ NR XXXII.0007.288.2014 RADY GMINY SIENNICA Z DNIA 26.06.2014 r.

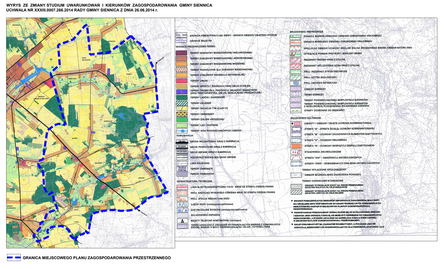

GRANICA MIEJSCOWEGO PLANU ZAGOSPODAROWANIA PRZESTRZENNEGO

MIEJSCOWY PLAN ZAGOSPODAROWANIA PRZESTRZENNEGO GMINY SIENNICA DLA OBSZARU W GRANICACH ADMINISTRACYJNYCH MIEJSCOWOŚCI: NOWY ZGLECHÓW, ZGLECHÓW, SIODŁO, ŚWIĘTOCHY, ŻAKÓW, NOWODZIELNIK, ŻAKÓWEK, KULKI, DZIELNIK, DROŻDŻÓWKA, PTAKI

RYSUNEK PLANU

ZAŁĄCZNIK NR ... DO UCHWAŁY NR XXX.007.214.2017
RADY GMINY W SIENNICY Z DNIA 28 września 2017 r.

SKALA 1 : 2 000
WYDRUK W SKALI 1 : 4 000

0 100 200 300m

RYSUNEK PLANU SPORZĄDZONO NA KOPII CYFROWEJ MAPY POZYSKANEJ Z GMINY (PROTOKÓŁ PRZEKAZANIA z 29 lipca 2015 r.)

I E R E S			
PRACOWNIA PROJEKTOWA "IERES" Sp. z o.o. 21-500 Biała Podlaska, ul. Brzeska 76/1 tel. 83 342 50 31 fax 83 342 50 32			
Biuro Projektowe: 21-500 Biała Podlaska, ul. Brzeska 76/1 tel. 83 342 50 31 fax 83 342 50 32			
Oddział w Lublinie: 20-209 Lublin, ul. Wrzosowa 11 tel. 81 528 13 60 fax 81 528 13 61			
Oddział w Białymstoku: 15-879 Białystok, ul. Sienkiewicza 117/1/3 tel. 85 732 72 31 fax 85 732 72 32			
Oddział w Warszawie: 02-495 Warszawa, ul. Jankowska 2 tel. 22 864 66 64 fax 22 864 66 65			
Biuro Urbanistyczne: Biała Podlaska, ul. Brzeska 76/1 tel. 83 342 50 31 fax 83 342 50 32			
Z UPRAWNIENIAMI			
Urbanista: mgr inż. arch. Grażyna Bogusz-Tyszko			
Urbanista: mgr inż. arch. Ewa Kowalczyk