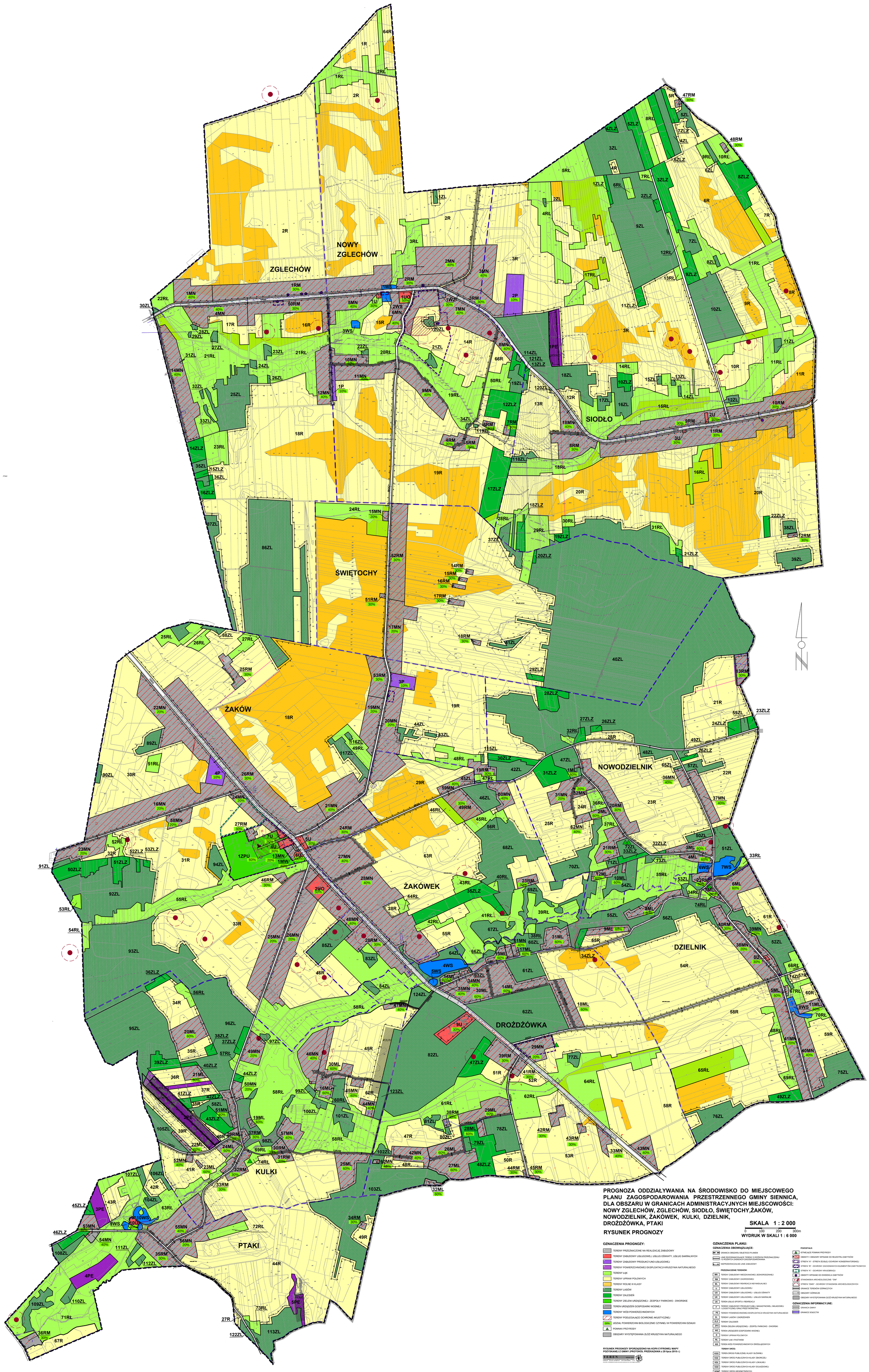

PROGNOZA ODDZIAŁYWANIA NA ŚRODOWISKO DO MIEJSCOWEGO PLANU ZAGOSPODAROWANIA PRZESTRZENNEGO GMINY SIENNICA, DLA OBSZARU W GRANICACH ADMINISTRACYJNYCH MIEJSCOWOŚCI: NOWY ZGLECHÓW, ZGLECHÓW, SIODŁO, ŚWIĘTOCHY,ŻAKÓW, NOWODZIELNIK, ŻAKÓWEK, KULKI, DZIELNIK, DROŻDŻÓWKA, PTAKI

RYSUNEK PROGNOZY

SKALA 1 : 2 000

0 100 200 300m

WYDRUK W SKALI 1 : 6 000

OZNACZENIA PROGNOZY:

- TERENY PRZEZNACZONE NA REALIZACJĘ ZABUDOWY
- TERENY ZABUDOWY USŁUGOWEJ, USŁUG OŚWIATY, USŁUG SAKRALNYCH
- TERENY ZABUDOWY PRODUKCYJNO-USŁUGOWEJ
- TERENY POWIERZCHNIOWEJ EKSPLOATACJI KRUSZYWA NATURALNEGO
- TERENY ŁĄK
- TERENY UPRAW POLOWYCH
- TERENY ROLNE III KLASY
- TERENY LASÓW
- TERENY ZALESIEŃ
- TERENY ZIELENI URZĄDZONEJ - ZESPOŁY PARKOWO - DWORSKIE
- TEREN URZĄDZEŃ GOSPODARKI WODNEJ
- TERENY WÓD POWIERZCHNIOWYCH
- TERENY PODLEGAJĄCE OCHRONIE AKUSTYCZNEJ
- 30% UDZIAŁ POWIERZCHNI BIOLOGICZNIE CZYNNEJ W POWIERZCHNI DZIAŁKI
- POMNIKI PRZYRODY
- OBSZARY WYSTĘPOWANIA ZŁÓŻ KRUSZYWA NATURALNEGO

RYSUNEK PROGNOZY SPORZĄDZONO NA KOPII CYFROWEJ MAPY POZYSKANEJ Z GMINY (PROTOKÓŁ PRZEKAZANIA z 29 lipca 2015 r.)

TEREN URBAN DEVELOPMENT ENTERPRISE LTD. SPRAWA 2015

OZNACZENIA PLANU:

OZNACZENIA OBOWIĄZUJĄCE:

- GRANICA OBSZARU OBJĘTEGO PLANEM
- LINIE ROZGRANICZAJĄCE TERENY O RÓŻNYM PRZEZNACZENIU I O RÓŻNYCH ZASADACH ZAGOSPODAROWANIA
- A — NIEPRZEKRACZALNE LINIE ZABUDOWY

PRZEZNACZENIE TERENÓW:

- MN TERENY ZABUDOWY MIESZKANIOWEJ JEDNORODZINNEJ
- RM TERENY ZABUDOWY ZAGRODOWEJ
- ML TERENY ZABUDOWY REKREACJI INDYWIDUALNEJ
- U TERENY ZABUDOWY USŁUGOWEJ
- UO TERENY ZABUDOWY USŁUGOWEJ - USŁUGI OŚWIATY
- UK TERENY ZABUDOWY USŁUGOWEJ - USŁUGI SAKRALNE
- US TEREN USŁUG SPORTU I REKREACJI
- P TERENY ZABUDOWY PRODUKCYJNEJ, MAGAZYNOWEJ, SKŁADOWEJ I LOGISTYCZNEJ ORAZ PRZETWÓRSTWA
- PE TERENY POWIERZCHNIOWEJ EKSPLOATACJI KRUSZYWA NATURALNEGO
- ZL TERENY LASÓW I ZADRZEWIEŃ
- ZLZ TERENY ZALESIEŃ
- ZPU TEREN ZIELENI URZĄDZONEJ - ZESPÓŁ PARKOWO - DWORSKI
- WZ TEREN URZĄDZEŃ GOSPODARKI WODNEJ
- R TERENY UPRAW POLOWYCH
- RL TERENY ŁĄK I PASTWISK
- WS TEREN WÓD POWIERZCHNIOWYCH ŚRÓDLĄDOWYCH

TERENY DRÓG:

- KDG TEREN DRÓG PUBLICZNEJ KLASY GŁÓWNEJ
- KDZ TERENY DRÓG PUBLICZNYCH KLASY ZBIORCZEJ
- KDL TERENY DRÓG PUBLICZNYCH KLASY LOKALNEJ
- KDD TERENY DRÓG PUBLICZNYCH KLASY DOJAZDOWEJ
- KDW TERENY DRÓG WEWNĘTRZNYCH

POZOSTAŁE:

- ISTNIEJĄCE POMNIKI PRZYRODY
- OBIEKTY I OBSZARY WPISANE DO REJESTRU ZABYTKÓW
- STREFA "A" - STREFA ŚCISŁEJ OCHRONY KONSERWATORSKIEJ
- STREFA "B" - OCHRONY ZACHOWANYCH ELEMENTÓW ZABYTKOWYCH
- STREFA "K" - OCHRONY KRAJOBRAZU
- OBIEKTY WPISANE DO EWIDENCJI ZABYTKÓW
- STANOWISKA ARCHEOLOGICZNE - "OW"
- STREFA "OWD" - OCHRONY STANOWISK ARCHEOLOGICZNYCH
- GRANICE TERENÓW GÓRNICZYCH
- OBSZARY GÓRNICZE
- OBSZARY WYSTĘPOWANIA ZŁÓŻ KRUSZYWA NATURALNEGO

OZNACZENIA INFORMACYJNE:

- GRANICA GMINY
- GRANICE SOLECTW